

# GOVERNO DIGITAL

[www.govdigital.com.br](http://www.govdigital.com.br)

# Conceito da NFS-e

A NFS-e é um documento de existência exclusivamente digital, que servirá para registrar as operações de prestação de serviços sujeitos ao Imposto Sobre Serviço de Qualquer Natureza (ISSQN).

Ela será gerada e armazenada eletronicamente através de solução disponibilizada pela Prefeitura de cada município.

A emissão da NFS-e é de inteira responsabilidade do prestador dos serviços que deverá documentar as suas operações via processamento controlado pelo órgão responsável.

A validade jurídica da NFS-e poderá ser garantida através de certificação digital.

# Objetivo da funcionalidade

O objetivo do desenvolvimento da Nota Fiscal de Serviços Eletrônica – NFS-e é a implantação de um modelo nacional de documento fiscal eletrônico que substitua a atual emissão em papel.

Este documento visa racionalizar e padronizar as obrigações tributárias. Ele deverá ser adotado progressivamente pelos municípios.

Com a implantação deste documento eletrônico tem-se o intuito de alcançar as seguintes melhorias e benefícios:

Para a sociedade:

- ❖ Diminuição do uso de papel.
- ❖ Contribuir com a preservação do meio ambiente através da eliminação da emissão de documentos fiscais em papel.
- ❖ Oportunidades de negócios e empregos na prestação de serviços vinculados à nota eletrônica.
- ❖ Acesso facilitado à consulta de regularidade de documentos fiscais.
- ❖ Incentivo ao comércio eletrônico.

Para as empresas:

- ❖ Redução dos custos de desenvolvimento, treinamento e manutenção de sistemas.
- ❖ Redução dos custos de aquisição, impressão, guarda e envio de documentos fiscais.
- ❖ Simplificação de obrigações acessórias, como a dispensa de AIDF – Autorização de Impressão de Documentos Fiscais, e da DES – Declaração Eletrônica de Serviços com relação a funcionalidade de serviços prestados.
- ❖ Compatibilidade do atual sistema ao SPED.
- ❖ Possibilidade de aumento da competitividade das empresas brasileiras pela racionalização das obrigações acessórias (redução do “Custo-Brasil”) e estímulo aos negócios eletrônicos
- ❖ Incentivo ao e-business.

Para a administração tributária:

- ❖ Eliminação das fraudes relacionadas à autorização e emissão de documentos fiscais.
- ❖ Aprimoramento do controle fiscal e maior rapidez e eficiência na obtenção dos registros de operações de prestação de serviços.
- ❖ Aderência ao Sistema Público de Escrituração Digital – SPED.
- ❖ Possibilidade de se otimizar a atuação das administrações tributárias municipais através da adoção de solução tecnológica que propiciem o aperfeiçoamento dos procedimentos fiscais.
- ❖ Melhora da qualidade das informações obtidas, com a conseqüente diminuição dos custos e possibilidade de intercâmbio entre os fiscos

# Público Alvo

A NFS-e será gerada pelos prestadores de serviços e nela serão registrados os dados dos tomadores e intermediários dos serviços e da prestação dos serviços.

O aplicativo da NFS-e destina-se às pessoas jurídicas (empresas ou entidades) prestadoras ou consumidoras de serviços e as pessoas físicas consumidoras e envolvidas nas prestações de serviços sujeitas ao ISSQN e permite:

- Ao prestador de serviços, emitente de NFS-e, acessar todas as funcionalidades do sistema: emissão dos documentos fiscal, da guia de recolhimento, consultas aos documentos emitidos, etc.
- À pessoa jurídica, responsável tributário nos termos da Lei 8725/2003, emitir a guia de pagamento do ISS retido, referente às NFS-e recebidas.
- Que todos os tomadores de serviços, quer sejam pessoas físicas ou jurídicas, possam acessar, consultar e imprimir um documento fiscal emitido com seus dados.

# Acesse:

[www.govdigital.com.br](http://www.govdigital.com.br)

## Governo Digital

### Bem vindo ao Governo Digital

Este é um sistema para gestão de arrecadação do imposto sobre serviços de qualquer natureza. Além de possibilitar a escrituração e emissão de notas fiscais on-line, este sistema busca aumentar a arrecadação através de um inovador mecanismo de inteligência fiscal. Tudo de maneira simples, rápida e eficiente.

### Autenticação de documentos

Todo documento emitido por este sistema possui um código de identificação que pode ser usado para encontrar e conferir o documento.

Código do documento:

Exibir

### Acesso

Digite seus dados de acesso.

Usuario

Senha

Acessar

[Esqueceu a senha?](#)

[Primeiro acesso?](#)

[Comprovante de Inscrição Cadastral](#)

# Acesso Contador

Para o acesso inicial clique em: “Primeiro Acesso”

A tela: Cadastro de Contabilista será aberta. No campo “Município” selecione o município desejado.

Em seguida no campo CPF/CNPJ digite o CPF (se for cadastrar usuário para contador pessoa física) e ou CNPJ (caso o usuário de acesso se referir ao escritório de contabilidade). Após clique em “Cadastrar”

**Governo Digital**

**Bem vindo ao Governo Digital**

Este é um sistema para gestão de arrecadação do imposto sobre serviços de qualquer natureza. Além de possibilitar a escrituração e emissão de notas fiscais on-line, este sistema busca aumentar a arrecadação através de um inovador mecanismo de inteligência fiscal. Tudo de maneira simples, rápida e eficiente.

**Autenticação de documentos**

Todo documento emitido por este sistema possui um código de identificação que pode ser usado para encontrar e conferir o documento.

Código do documento:

**Acesso**

Digite seus dados de acesso.

**Usuario**

**Senha**

[Esqueceu a senha?](#)

[Primeiro acesso?](#)

[Comprovante de Inscrição Cadastral](#)

**Governo Digital**

**Cadastro de Contabilista**

**Município** MG - Pouso Alegre

**CPF/CNPJ**

**Governo Digital**

**Cadastro de Contabilista**

**Município** MG - Pouso Alegre

**CPF/CNPJ** 96.525.717/0001-26

# Acesso Contador

Será exibido a tela “Dados do Contabilista”.

Se contador (ou contabilidade) já constar cadastrado junto ao município o endereço será exibido, caso contrario deverá ser preenchido.

Para a criação do usuário deverá ser preenchido os campos: CRC, Usuário, Senha e Confirmação (repetição da senha).

O campo E-mail: é obrigatório e será utilizado quando da renovação da senha (caso tenha esquecido a senha) e também é onde se dará a comunicação do sistema em casos de: bloqueio de empresa e envio de comunicação por parte do setor.

Após o preenchimento clique em Enviar.

**Governo Digital**

**Cadastro de Contabilista**

Município

CPF/CNPJ

**Dados do Contabilista**

CPF/CNPJ  Nome

Endereço   Nº

CRC  Usuário

Senha  Confirmação

**Atenção!**  
Para concluir seu cadastro, informe seu e-mail abaixo. Em seguida, você receberá uma mensagem para confirmação e conclusão de seu cadastro.

E-mail:

# Acesso Contador

Será solicitado a verificar o e-mail para concluir o cadastro. Junto ao e-mail consta o link de confirmação. Basta clicar nele e o cadastro é concluído.

## Governo Digital

### Verifique seu e-mail

Para completar seu cadastro, é necessário acessar o link enviado para o email **jocimar@sonner.com.br**. Este email pode demorar alguns instantes para chegar, por atrasos normais da internet.

# Acesso Contador

Após a conclusão do cadastro. O acesso ao sistema é simples. Digite junto ao browser: [www.govdigital.com.br](http://www.govdigital.com.br) e basta digitar o nome usuário, senha e clicar em Acessar.

**Governo Digital**

**Bem vindo ao Governo Digital**

Este é um sistema para gestão de arrecadação do imposto sobre serviços de qualquer natureza. Além de possibilitar a escrituração e emissão de notas fiscais on-line, este sistema busca aumentar a arrecadação através de um inovador mecanismo de inteligência fiscal. Tudo de maneira simples, rápida e eficiente.

**Autenticação de documentos**

Todo documento emitido por este sistema possui um código de identificação que pode ser usado para encontrar e conferir o documento.

Código do documento:

**Acesso**

Digite seus dados de acesso.

**Usuario**

**Senha**

[Esqueceu a senha?](#)

[Primeiro acesso?](#)

[Comprovante de Inscrição Cadastral](#)

# Acesso Contador:

**Governo Digital**

Inicial | NF-e | Escrituração | Solicitações | Documentos | Dúvidas | Sair

**96.525.717/0001-26 - CONTABILIDADE TESTE**

Bem vindo à página inicial. Aqui serão apresentadas suas opções iniciais e comunicados. Você pode acessar todas as funcionalidade do sistema pelo menu de abas acima.

**Contribuintes**

Não foi encontrado nenhum contribuinte controlado. Por favor, [solicite o controle da empresa desejada.](#)

# Solicitações: Controle de Empresas

Ao acessar o sistema pela primeira vez o contador deverá selecionar as empresas clientes. Vincular estas empresas ao seu cadastro, ficando sob seu controle.

Clique na aba: “SOLICITAÇÕES” em seguida na opção: “Controle de Empresas”. A tela “Empresas Controladas” é exibida e basta digitar o CNPJ da empresa desejada, em seguida clique em Adicionar. Pronto, a partir deste momento já é possível solicitar a emissão de N.Fe. , AIDF e etc. para esta empresa.

- Documentos Emitidos
- Recibos de Serviços Tomados
- AIDF
- Cancelamento de NF-e
- Carta de Correção de NF-e
- Autorização de Emissão de NFe
- Guia Avulsa
- Guia de Valor Fixo
- Controle de Empresas
- Declaração de NF
- Declaração de AIDF
- Acesso para Empresa
- Alteração de Senha
- Outras Solicitações
- Importar
- Códigos para integração
- Preferências

Below the list, there is a section titled 'Solicitações recentes' which is currently empty.

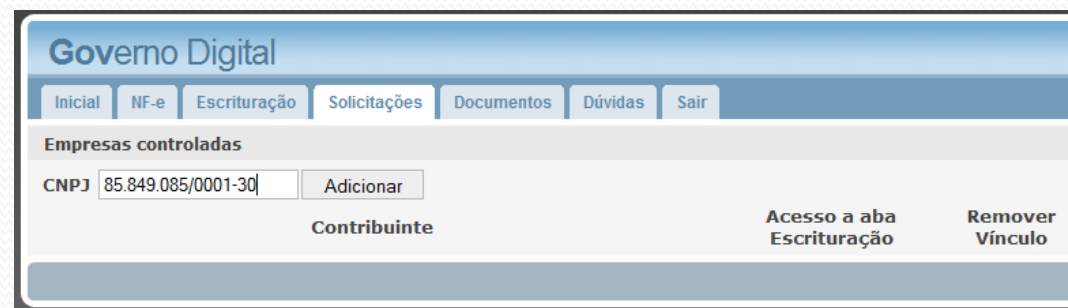

Empresas controladas

CNPJ

Contribuinte

Acesso a aba  
Escrituração

Remover  
Vínculo

# Solicitações: Controle de Empresas

**ATENÇÃO:** Na tela de Controle de empresas ao digitar e adicionar determinado CNPJ e for exibida a mensagem: “Empresa já controlada por outro contabilista” – significa que outro contador já possui o controle desta empresa junto ao sistema. Comunique por escrito ao setor responsável na prefeitura solicitando a desvinculação.

O contador que deseja desvincular determinada empresa, basta acessar a mesma tela de controle e clicar no X da opção: Remover Vínculo.

| Empresas controladas                          |                    |
|---|--------------------|
| Empresa já controlada por outro contabilista  |                    |
| CNPJ  | 16.733.529/0007-40 |
| <input type="button" value="Adicionar"/>      |                    |
| Contribuinte                                  |                    |
| 85.849.085/0001-30 - EMPRESA PRESTADORA TESTE |                    |
| Acesso a aba Escrituração                     | Remover Vínculo    |
| Não   | X                  |

# Solicitações: Controle de Empresas

Na medida que as empresas são adicionadas na tela de controle passam também a ser exibidas na aba “INICIAL”. Toda vez que o contador acessar o sistema cairá automaticamente nesta aba.

Primeiro deverá selecionar a empresa na aba “INICIAL” (clikando sobre o nome da empresa ou digitando o nome dentro do campo Filtro) antes de proceder qualquer solicitação, emissão de N.Fe. ou escrituração.

**Governo Digital**

Inicial NF-e Escrituração **Solicitações** Documentos Dúvidas Sair

96.525.717/0001-26 - CONTABILIDADE TESTE

Bem vindo à página inicial. Aqui serão apresentadas suas opções iniciais e comunicados. Você pode acessar todas as funcionalidade do sistema pelo menu de abas acima.

**Contribuintes**

Você está trabalhando com o contribuinte:

65.264.464/0001-50 - COMPLEXO ENGENHARIA TESTE

Para trabalhar com outro contribuinte, selecione-o abaixo:

Filtro

| Documento          | Nome                           |
|--------------------|--------------------------------|
| 65.264.464/0001-50 | COMPLEXO ENGENHARIA TESTE      |
| 43.022.725/0001-93 | CONSULTORIA PROFISSIONAL TESTE |
| 85.849.085/0001-30 | EMPRESA PRESTADORA TESTE       |
| 47.682.334/0001-56 | EMPRESA TESTE                  |
| 14.611.675/0001-81 | FENIX EMPREENDIMENTOS TESTE    |

[imprimir](#) 1

# Solicitações:

## Autorização de Emissão de N.Fe

Antes da emissão da N.Fe. É necessário solicitar autorização á Prefeitura. A solicitação é feita através da aba “SOLICITAÇÕES” clicando na opção: Autorização de Emissão de Nfe.

Nos municípios que já possuíam de meios para emissão de Nfe é necessário declarar o número da ultima nota para que o sistema obedeça á sequência. Caso contrario basta marcar o box: entendi que devo....preencher o período e clicar em solicitar

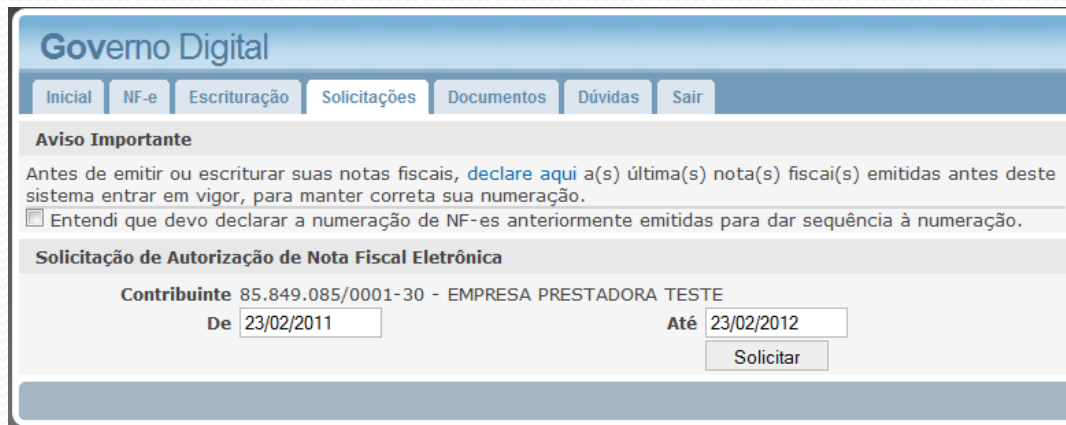

**Governo Digital**

Inicial NF-e Escrituração **Solicitações** Documentos Dúvidas Sair

**Aviso Importante**

Antes de emitir ou escriturar suas notas fiscais, [declare aqui](#) a(s) última(s) nota(s) fiscais(s) emitidas antes deste sistema entrar em vigor, para manter correta sua numeração.

Entendi que devo declarar a numeração de NF-es anteriormente emitidas para dar sequência à numeração.

**Solicitação de Autorização de Nota Fiscal Eletrônica**

Contribuinte 85.849.085/0001-30 - EMPRESA PRESTADORA TESTE

De 23/02/2011 Até 23/02/2012

Solicitar

# Solicitações: Autorização de Emissão de N.Fe

Ao voltar na aba “SOLICITAÇÕES” será demonstrado abaixo às opções as solicitações recentes. Entre parênteses consta o status da solicitação (Pendente – aguardando confirmação e autorização da Prefeitura; Aprovado – autorizado pela prefeitura; Indeferida – recusado pela Prefeitura).

# Solicitações:

## Autorização de Emissão de N.Fe

Caso deseje visualizar os dados da aprovação ou do indeferimento, basta clicar sobre a solicitação.

Se a solicitação foi aprovada a empresa terá acesso a aba NF-e e poderá dar início a emissão da Nota Fiscal Eletrônica.

**Governo Digital**

Inicial | NF-e | Escrituração | **Solicitações** | Documentos | Dúvidas | Sair

**Solicitações**

- Documentos Emitidos
- Recibos de Serviços Tomados
- AIDF
- Cancelamento de NF-e
- Carta de Correção de NF-e
- Autorização de Emissão de NFe
- Guia Avulsa
- Guia de Valor Fixo
- Controle de Empresas
- Declaração de NF
- Declaração de AIDF
- Acesso para Empresa
- Alteração de Senha
- Outras Solicitações
- Importar
- Códigos para integração
- Preferências

**Solicitações recentes**

23/02/2011 14:22 (Autorização para NF-e) - EMPRESA PRESTADORA TESTE - Autorização para NF-e (Aprovada)  
aprovado por GESTOR POUSO ALEGRE

1

**Governo Digital**

Inicial | NF-e | Escrituração | **Solicitações** | Documentos | Dúvidas | Sair

| Imprimir

 **PREFEITURA MUNICIPAL DE POUSO ALEGRE**  
Autorização de Emissão de Nota Fiscal Eletrônica  
2755.VTAX.72M0.QCLF - 23/02/2011 14:24:37.714

**Contribuinte**

CPF/CNPJ 85.849.085/0001-30  
Razão Social EMPRESA PRESTADORA TESTE  
Endereço R. ESPLANADA, 234 CASA  
Bairro SANTA DOROTEIA  
Município Pouso Alegre  
Insc. Mun. 90001

Tel. 3694-4040  
Reg. Faturamento  
CEP 37500-000  
UF MG  
Cod. Mob. 90001

**Autorização**

De 23/02/2011 Até 23/02/2012

# Solicitações:

## Acesso para Empresa

Para que a empresa possa emitir a Nfe é necessário criar o acesso á empresa junto ao sistema.

Clique na aba “SOLICITAÇÕES” em seguida na opção: “Acesso para Empresa”.

Para liberar o acesso basta criar um nome de Usuário, digitar o e-mail da empresa e clicar em Enviar Senha. O sistema enviará para o e-mail informado a senha de acesso.

A empresa acessa o site, informa o usuário criado e a senha enviada no e-mail.

- Contribuinte: 47.682.334/0001-56 - EMPRESA TESTE
- Usuario: EmpresaTeste
- E-mail: XXXXX@gmail.com
- Enviar senha button

# Emissão de NFe

Para o preenchimento e consequente emissão da Nfe, clique na aba "NF-e".

**Governo Digital**

Inicial **NF-e** Solicitações Documentos Dúvidas Sair

**11.268.328/0001-00 - FLOR DA SERRA EVENTOS E RECEPCOES LTDA.**

Bem vindo à página inicial. Aqui serão apresentadas suas opções iniciais e comunicados. Você pode acessar todas as funcionalidade do sistema pelo menu de abas acima.

**Governo Digital**

Inicial NF-e Escrituração Solicitações Documentos Dúvidas Sair

**Emissão de Nota Fiscal Eletrônica de Serviços**

Nº 1 Série A Data 23/02/2011 Tributação -- Selecione

**Dados do Prestador**

CNPJ/CPF 65.264.464/0001-50 Nome COMPLEXO ENGENHARIA TESTE  
CEP 35500-00 Endereço R. Jose Nivaldo Costa, 34 casa  
Bairro SANTA DOROTEIA Município Pouso Alegre (MG)

**Regime de ISS** Faturamento

**Dados do Tomador**

CNPJ/CPF Nome  
CEP Logradouro Nº Complemento  
Endereço Bairro MG Pouso Alegre Brasil  
Telefone

**Itens da Nota Fiscal**

| Descrição | Atividade  | Aliquota   |       |
|-----------|--|------------|-------|
|           | Atividades de atendimento hospitalar, exceto pronto-socorro e unid | 2,00 %     |       |
|           | Valor Unitário   | Quantidade | Valor |
|           | 0,00x  | 1,00=      | 0,00  |
|           | Base de Cálculo  |            | 0,00  |

**Observações**

|                  |      |               |      |
|------------------|------|---------------|------|
| COFINS           | 0,00 | Total da Nota | 0,00 |
| CSLL             | 0,00 | Total Líquido | 0,00 |
| INSS             | 0,00 |               |      |
| IRRF             | 0,00 |               |      |
| PIS              | 0,00 |               |      |
| Outros Descontos | 0,00 |               |      |

Adicionar Item  
Adicionar Eventual  
Emitir

# Emissão de NFe

Preencha os campos: Data (há municípios em que este campo não pode ser alterado. Só é permitido emissão com a data do dia), Tributação (Retida, Não Retida), Dados do tomador (se o tomador já constar cadastro na prefeitura basta colocar o CNPJ/CPF e todos os dados são carregados automaticamente), Selecione a Atividade (entre as atividades constantes do cadastro da empresa) e Valor unitário.

A opção Adicionar Item permite incluir mais uma atividade (do cadastro) na nota.

Adicionar eventual permite adicionar uma atividade fora do cadastro do prestador. Abrirá uma tela para digitação e seleção do nome da atividade (constante da tabela de atividades utilizado pelo município).

**Governo Digital**

Inicial | NF-e | Escrituração | Solicitações | Documentos | Dúvidas | Sair

Emissão de Nota Fiscal Eletrônica de Serviços

Nº 1 Série A Data 23/02/2011 Tributação Não Retida

**Dados do Prestador**

CNPJ/CPF 65.264.464/0001-50 Nome COMPLEXO ENGENHARIA TESTE  
CEP 35500-00 Endereço R. Jose Nivaldo Costa, 34 casa  
Bairro SANTA DOROTEIA Município Pouso Alegre (MG)  
Regime de ISS Faturamento

**Dados do Tomador**

CNPJ/CPF 14.611.675/0001-81 Nome FENIX EMPREENDIMENTOS TESTE  
35500-000 R. Goiás 45 casa  
Endereço Centro Estado Pouso Alegre Brasil  
Telefone

**Itens da Nota Fiscal**

| Descrição | Atividade  | Aliquota        |          |
|-----------|--|-----------------|----------|
|           | Reparação e manutenção de computadores e de equipamentos per | 3,00 %          |          |
|           | Valor Unitário   | Quantidade      | Valor    |
|           | 5.000,00x  | 1,00=           | 5.000,00 |
|           |  | Base de Cálculo | 5.000,00 |

Observações

COFINS 0,00  
CSLL 0,00  
INSS 0,00  
IRRF 0,00  
PIS 0,00  
Outros Descontos 0,00

Adicionar Item  
Adicionar Eventual  
Emitir

Total da Nota 5.000,00  
Total Líquido 5.000,00

# Emissão de NFe

Após o preenchimento da Nfe clique em Emitir.

Será exibido a visualização da nota e para imprimir clique na opção: Imprimir (localizado no canto superior direito).

**Governo Digital**

Inicial | NF-e | Escrituração | Solicitações | Documentos | Dúvidas | Sair

Imprimir

---

 **PREFEITURA MUNICIPAL DE POUSO ALEGRE**  
Nota Fiscal Eletrônica de Serviços  
B4N6.AVF5.QB86.OT0W - 23/02/2011 16:25:43.915

---

**Dados da Nota Fiscal**

|          |         |                 |                       |
|----------|---------|-----------------|-----------------------|
| Número 1 | Série A | Data 23/02/2011 | Tributação Não Retida |
|----------|---------|-----------------|-----------------------|

---

**Prestador de Serviços**

|   |                  |
|---|------------------|
| CPF/CNPJ 65.264.464/0001-50             |                  |
| Razão Social COMPLEXO ENGENHARIA TESTE  |                  |
| Endereço R. Jose Nivaldo Costa, 34 casa | Reg. Faturamento |
| Bairro SANTA DOROTEIA                   | CEP 35500-00     |
| Município Pouso Alegre                  | UF MG            |
| Insc. Mun. 90003                        | Cod. Mob. 90003  |

---

**Tomador de Serviços**

|                                    |                  |
|------------------------------------|------------------|
| CPF/CNPJ 14.611.675/0001-81        |                  |
| Razão Social FENIX EMPREENDIMENTOS |                  |
| TESTE                              |                  |
| Endereço R. Goiás, 45 casa         | Reg. Faturamento |
| Bairro Centro                      | CEP 35500-000    |
| Município Divinópolis              | UF MG            |
| Insc. Mun. 90004                   | Cod. Mob. 90004  |

---

**Discriminação dos Serviços**

| Descrição | Valor unitário | Qtd. | Valor do serviço | Base de cálculo | Alíquota | ISS    |
|-----------|----------------|------|------------------|-----------------|----------|--------|
|           | 5.000,00       | 1,00 | 5.000,00         | 5.000,00        | 3,00 %   | 150,00 |

---

Total da nota: 5.000,00  
Total líquido: 5.000,00

---

Esta nota fiscal pode ser acessada pelo site: <http://www.govdigital.com.br>

-----  
Recebi(emos) de **COMPLEXO ENGENHARIA TESTE**, os serviços constantes da nota fiscal Nº 1, série A, conforme verificável pelo endereço eletrônico:  
<http://www.govdigital.com.br/documento/B4N6.AVF5.QB86.OT0W>

Data: / / Assinatura:

# Cancelamento de NFe

Para o Cancelamento de NFS-e clique em Solicitações, em seguida sobre a opção: Cancelamento de NF-e;

Ao entrar na tela de cancelamento será necessário localizar a nota fiscal de serviços eletrônica que se deseja cancelar. Para isso pode-se utilizar os filtros de competência e ou digitar o número da nota na opção filtro. Em seguida clique sobre o número da nota desejada;

**Governo Digital**

Inicial | NF-e | Escrituração | **Solicitações** | Documentos | Dúvidas | Sair

**Solicitações**

- Documentos Emitidos
- Recibos de Serviços Tomados
- AIDF
- **Cancelamento de NF-e**
- Carta de Correção de NF-e
- Autorização de Emissão de NFe
- Autorização de Emissão de Recibo Provisório de Serviços (RPS)
- Guia Avulsa
- Guia de Valor Fixo
- Controle de Empresas
- Declaração de NF
- Declaração de AIDF
- Acesso para Empresa
- Alteração de Senha
- Outras Solicitações
- Importar RPS e Escriturações (formato XML). (*manual*)
- Códigos para integração
- Preferências
- Imprimir RPS modelo

**Solicitações recentes**

Versão do Sistema: 1.0038

**Governo Digital**

Inicial | NF-e | Escrituração | **Solicitações** | Documentos | Dúvidas | Sair

**Cancelamento de nota fiscal**

**Prestador** 65.264.464/0001-50 - COMPLEXO ENGENHARIA TESTE

**Competência** Fevereiro 2011

**Selecione a nota fiscal a ser cancelada**

| Data       | Nº | Tomador                     | Valor        |
|------------|----|-----------------------------|--------------|
| 23/02/2011 | 1  | FENIX EMPREENDIMENTOS TESTE | R\$ 5.000,00 |

1

# Cancelamento de NFe

São exibidos os dados básicos da nota e é solicitado informar o motivo do cancelamento no campo: Justificativa.

Após o preenchimento da Justificativa clique sobre a opção: Cancelar.

Antes de efetuar o cancelamento será exibido uma tela de confirmação, basta clicar em OK e a nota será cancelada.

Sua exibição na tela de escrituração se dá com um risco sobrescrito á nota significando que tal nota consta cancelada.

**Governo Digital**

Inicial | NF-e | Escrituração | Solicitações | Documentos | Dúvidas | Sair

**Cancelamento de nota fiscal**

Nº 1  
Prestador 65.264.464/0001-50 - COMPLEXO ENGENHARIA TESTE  
Tomador 14.611.675/0001-81 - FENIX EMPREENDIMENTOS TESTE  
Total da nota R\$ 5.000,00

Justificativa: Valor errado do serviço

Cancelar

---

**Governo Digital**

Inicial | NF-e | Escrituração | Solicitações | Documentos | Dúvidas | Sair

**Cancelamento de nota fiscal**

Nº 1  
Prestador 65.264.464/0001-50 - COMPLEXO ENGENHARIA TESTE  
Tomador 14.611.675/0001-81 - FENIX EMPREENDIMENTOS TESTE  
Total da nota R\$ 5.000,00

Justificativa: Valor errado do serviço

Cancelar

O site "http://homolog.govdigital.com.br:8080" diz:

Tem certeza que deseja cancelar?

OK Cancelar

## RPS

### Autorização de Emissão de Recibo Provisório de Serviços

- **O que é Recibo Provisório de Serviços (RPS)**
  - É o documento que deverá ser usado por emitentes da NF-e no eventual impedimento da emissão “on-line” da Nota. Também poderá ser utilizado pelos prestadores sujeitos à emissão de grande quantidade de NF-e (exemplo: estacionamentos). Nesse caso, o prestador emitirá o RPS para cada transação e providenciará sua conversão em NF-e mediante o envio de arquivos (processamento em lote).

# RPS

## Autorização de Emissão

Para a utilização do RPS é necessário requerer de forma antecipada sua emissão. Para isto clique na aba Solicitações, em seguida sobre a opção: Autorização de Emissão de Recibo Provisório de Serviços (RPS).

A tela de solicitação é aberta e nela deverá ser informado no campo de justificativa a necessidade da utilização do RPS; No campo Gráfica o nome do estabelecimento gráfico (nos municípios que exigem impressão do recibo em gráfica); Nos campos número inicial e número final a sequência numérica dos recibos e que significará a quantidade de recibos que deverão ser autorizados; Após todo o preenchimento basta clicar em solicitar.

**Governo Digital**

Inicial | NF-e | Escrituração | **Solicitações** | Documentos | Dúvidas | Sair

**Solicitações**

- Documentos Emitidos
- Recibos de Serviços Tomados
- AIDF
- Cancelamento de NF-e
- Carta de Correção de NF-e
- Autorização de Emissão de NFe
- **Autorização de Emissão de Recibo Provisório de Serviços (RPS)**
- Guia Avulsa
- Guia de Valor Fixo
- Controle de Empresas
- Declaração de NF
- Declaração de AIDF
- Acesso para Empresa
- Alteração de Senha
- Outras Solicitações
- Importar RPS e Escriturações (formato XML). *(manual)*
- Códigos para integração
- Preferências
- Imprimir RPS modelo

Solicitações recentes

Versão do Sistema: 1.0038

**Governo Digital**

Inicial | NF-e | Escrituração | **Solicitações** | Documentos | Dúvidas | Sair

**Solicitação de Autorização de emissão de Recibo Provisório de Serviços (RPS)**

Contribuinte 55.224.417/0001-20 - EMPRESA TESTE 1

Justificativa:

RPS de numeração controlada:

Gráfica

Número Inicial  Número Final

Quantidade por Bloco 25 Vias

Obs

Solicitar

Versão do Sistema: 1.0038

# RPS

## Impressão do modelo de RPS

Com a autorização de emissão aprovada (para verificar a aprovação clique em Solicitações e no final da página em solicitações recentes no status da solicitação deve constar APROVADA) é possível gerar os recibos através do próprio sistema.

Para a impressão do RPS através do sistema clique na aba SOLICITAÇÕES em seguida na opção: IMPRIMIR RPS MODELO

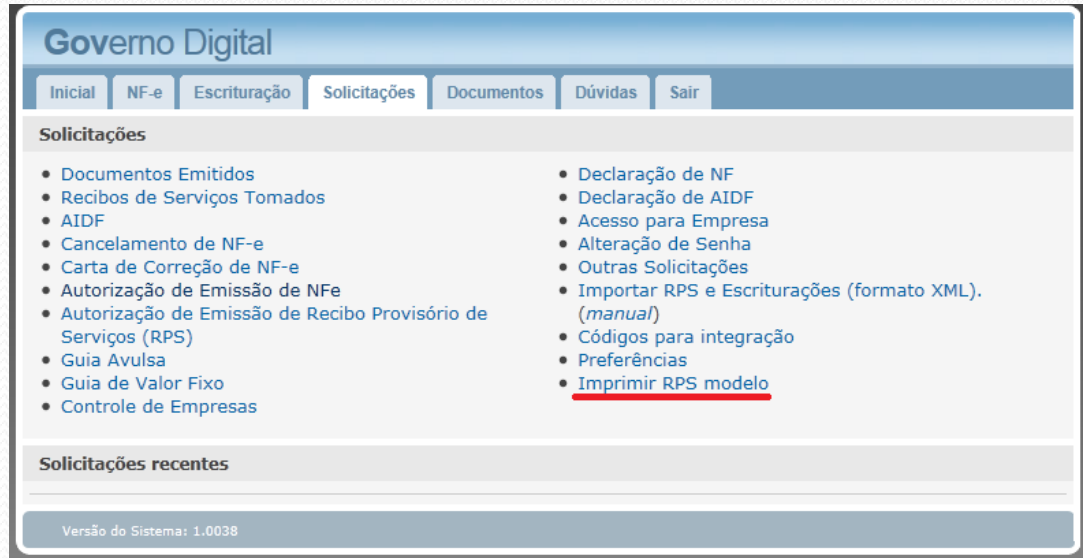

- Documentos Emitidos
- Recibos de Serviços Tomados
- AIDF
- Cancelamento de NF-e
- Carta de Correção de NF-e
- Autorização de Emissão de NFe
- Autorização de Emissão de Recibo Provisório de Serviços (RPS)
- Guia Avulsa
- Guia de Valor Fixo
- Controle de Empresas
- Declaração de NF
- Declaração de AIDF
- Acesso para Empresa
- Alteração de Senha
- Outras Solicitações
- Importar RPS e Escriturações (formato XML). *(manual)*
- Códigos para integração
- Preferências
- Imprimir RPS modelo

Below the list, there is a section for 'Solicitações recentes' which is currently empty. At the bottom of the interface, the system version is indicated as 'Versão do Sistema: 1.0038'.

# RPS

## Impressão do modelo de RPS

Na tela de impressão basta digitar o número do recibo de acordo com a faixa autorizada, em seguida clique em Emitir.

Será exibido tela com as opções para baixar (salvar na máquina) ou simplesmente abrir o RPS em PDF para a impressão.

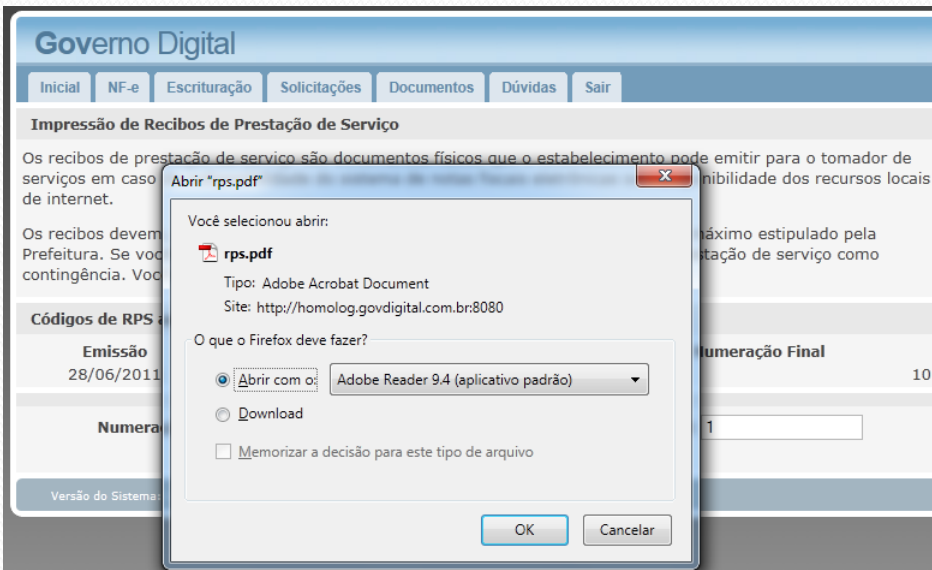
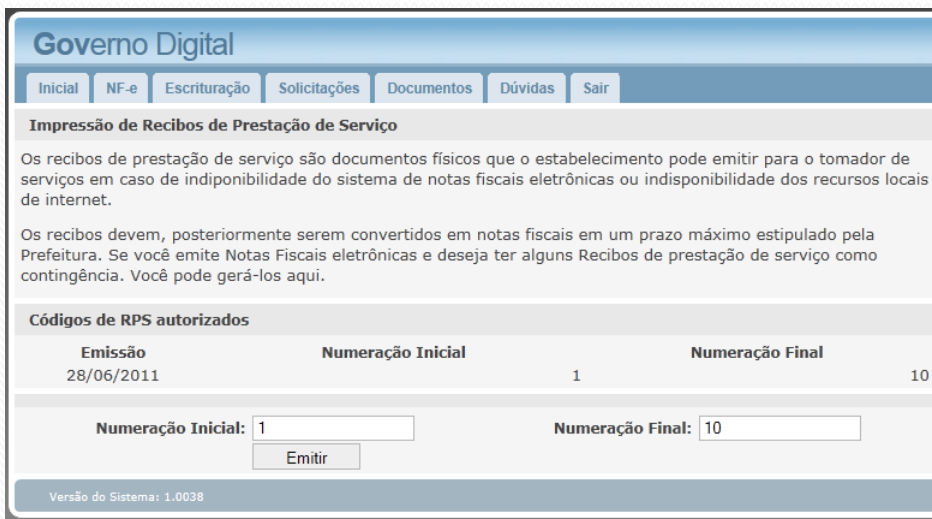

# RPS

## Impressão do modelo de RPS

Não há modelo padrão para o RPS, ele deverá ser confeccionado ou impresso contendo todos os dados que permitam a sua conversão em NF-e, em especial o CPF ou o CNPJ do tomador de serviços.

Os RPS deverão ser substituídos por NFS-e e o prazo é estipulado pelo município, portanto verificar legislação municipal vigente. O prazo inicia-se no dia seguinte ao da emissão do RPS, não podendo ser postergado caso vença em dia não-útil.

A não-conversão do RPS ou da nota fiscal convencional em NFS-e equipara-se a não-emissão de documento fiscal e sujeitará o prestador de serviços às penalidades previstas na legislação.

A conversão fora do prazo do RPS em NF-e sujeitará o prestador de serviços às penalidades previstas na legislação.

|   |                |                            |
|---|----------------|----------------------------|
|    |                | Prefeitura Municipal TESTE |
| Recibo de Prestação de Serviços   |                |                            |
| Número: 1   | Data: __/__/__ |                            |
| <b>DOCUMENTO EMITIDO EM BASE DE TESTE.<br/>NÃO TEM VALOR FISCAL.</b>  |                |                            |
| <small>Prestador de Serviços<br/>CPF / CNPJ: 55.123.417.0001-20<br/>Nome: EMPRESA TESTE 1<br/>Endereço: RUA ARLINDO SOARES, 250<br/>Bairro: CENTRO   CEP: 37800-000<br/>Município: Guaxupé   UFMG<br/>Insc. Mun. 90009   Cod. Mob. 90009</small>  |                |                            |
| Tomador de Serviços   |                |                            |
| Nome: _____   |                |                            |
| CPF / CNPJ: _____   | Email: _____   |                            |
| Endereço: _____   |                |                            |
| Bairro: _____   | CEP: _____     | Município: _____           |
| Descrição dos Serviços  |                |                            |
| Valor: _____  |                |                            |
| <b>DOCUMENTO EMITIDO EM BASE DE TESTE.<br/>NÃO TEM VALOR FISCAL.</b>  |                |                            |
| <small>Este não é um documento fiscal. Este recibo deve ser convertido em Nota Fiscal Eletrônica de Serviços em até 5 dias úteis.<br/>Para conferir se o prestador de serviços transformou seu recibo em uma Nota Fiscal acesse:<br/><a href="http://www.govdigital.com.br/rps">http://www.govdigital.com.br/rps</a> e informe o Número do recibo, o CNPJ do prestador e o Município.</small> |                |                            |

---

|  |                |            |
|--|----------------|------------|
| Para Controle do Prestador de Serviços                               |                |            |
| Nome: _____  |                |            |
| CPF / CNPJ: _____  | Email: _____   |            |
| Endereço: _____  |                |            |
| Município: _____   | Bairro: _____  | CEP: _____ |
| Valor: _____   |                |            |
| Serviços: _____  |                |            |
| Número: 1  | Data: __/__/__ |            |
| <b>DOCUMENTO EMITIDO EM BASE DE TESTE.<br/>NÃO TEM VALOR FISCAL.</b> |                |            |

# RPS

## Convertendo RPS em NFS-e

A conversão do RPS em nota fiscal eletrônica se dá de duas maneiras:

**Manual:** a NFS-e será emitida pelo sistema, com preenchimento manual (normal) e o número do RPS deverá obrigatoriamente ser informado em campo próprio.

**Automática:** Dá-se através de importação de arquivo no formato XML. Neste caso o RPS é gerado e emitido em sistema próprio que em seguida gera um arquivo a ser importado pelo GovDigital. Para maiores detalhes verificar manual de procedimentos em: **SOLICITAÇÃO** clicando na opção Importar RPS e Escriturações (formato XML). (*manual*).

**Governo Digital**

Inicial | **NF-e** | Escrituração | Solicitações | Documentos | Dúvidas | Sair

Emissão de Nota Fiscal Eletrônica de Serviços

Nº 1 | Série NF-e | Data: 28/06/2011 | Tributação: Normal

**Dados do Prestador**

CNPJ/CPF: 55.224.417/0001-20 | Nome: EMPRESA TESTE 1  
CEP: 37800-000 | Endereço: R. ARLINDO LOPES, 250  
Bairro: CENTRO | Município: Guaxupé (MG)  
Regime de ISS: Faturamento

**Dados do Tomador**

CNPJ/CPF: 53.688.309/0001-82 | Nome: EMPRESA TESTE 2  
Email: \_\_\_\_\_  
37800-000 | R. ARLINDO LOPES | 230 | CASA  
Endereço: CENTRO | MG | Guaxupé | Brasil  
Telefone: \_\_\_\_\_

**Itens da Nota Fiscal**

| Descrição | Atividade   | Aliquota        |       |
|-----------|---|-----------------|-------|
| Teste     | Agenciamento, consultagem ou Intermediação de câmbio, de seguros, de ca | 2,00 %          |       |
|           | Valor Unitário  | Quantidade      | Valor |
|           | 0,00x   | 1,00=           | 0,00  |
|           |   | Base de Cálculo | 0,00  |

Recibo de Prestação de Serviço (RPS) 1

Observações

INSS: 0,00  
PIS: 0,00  
COFINS: 0,00  
IRRF: 0,00  
CSLL: 0,00  
Descontos: 0,00

Total da Nota: 0,00  
Total Líquido: 0,00

Adicionar Item  
Adicionar Eventual  
Emitir

Versão do Sistema: 1.0038

# RPS

## Controle dos RPS convertidos em NFS-e

Após a conversão do RPS em NFS-e é possível controlar quais RPS foram convertidos acessando novamente a aba Solicitações e clicando em Imprimir RPS modelo.

O RPS já convertido fica indisponível para nova impressão. O números ainda não convertidos podem ser impressos e reimpressos a qualquer momento.

**Governo Digital**

Inicial NF-e Escrituração Solicitações Documentos Dúvidas Sair

### Impressão de Recibos de Prestação de Serviço

Os recibos de prestação de serviço são documentos físicos que o estabelecimento pode emitir para o tomador de serviços em caso de indisponibilidade do sistema de notas fiscais eletrônicas ou indisponibilidade dos recursos locais de internet.

Os recibos devem, posteriormente serem convertidos em notas fiscais em um prazo máximo estipulado pela Prefeitura. Se você emite Notas Fiscais eletrônicas e deseja ter alguns Recibos de prestação de serviço como contingência. Você pode gerá-los aqui.

| Códigos de RPS autorizados |                   |                 |  |
|----------------------------|-------------------|-----------------|--|
| Emissão                    | Numeração Inicial | Numeração Final |  |
| 28/06/2011                 | 1                 | 10              |  |

**RPS já convertidos em notas fiscais**

- 1

Numeração Inicial:  Numeração Final:

Emitir

Versão do Sistema: 1.0038

# SOLICITAÇÕES

## Declaração de A.I.D.F.

Antes de dar início a Escrituração é necessário solicitar AIDF. Caso tenha a AIDF com liberação anterior e ainda em vigência é necessário declara-la junto ao sistema.

Com a declaração:

ao solicitar uma nova AIDF o sistema respeitará sua sequencia de notas.

Ao escriturar o sistema respeitara as notas declaradas. Caso não ocorra a declaração ou solicitação de nova AIDF a tentativa de escrituração não será bem sucedida.

# SOLICITAÇÕES

## Declaração de A.I.D.F.

A declaração consiste em preencher: Espécie, série e o intervalo de notas (nota inicial e nota final) já autorizadas. Após clique em Declarar

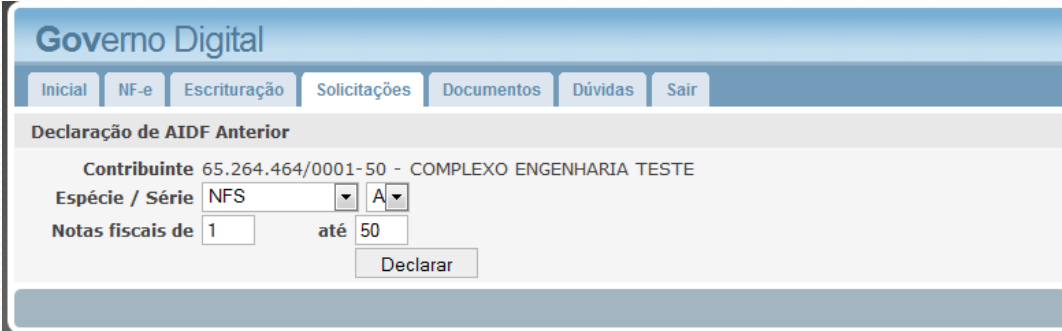

**Governo Digital**

Inicial | NF-e | Escrituração | Solicitações | Documentos | Dúvidas | Sair

**Declaração de AIDF Anterior**

Contribuinte 65.264.464/0001-50 - COMPLEXO ENGENHARIA TESTE

Espécie / Série NFS A

Notas fiscais de 1 até 50

Declarar

Caso a declaração possua erros, para sua exclusão basta clicar no X localizado no final do demonstrativo e declarar novamente.

È necessário apenas declarar o ultimo intervalo já autorizado.

**Governo Digital**

Inicial | NF-e | Escrituração | Solicitações | Documentos | Dúvidas | Sair

**Declaração de AIDF Anterior**

Contribuinte 65.264.464/0001-50 - COMPLEXO ENGENHARIA TESTE

Espécie / Série NFS A

Notas fiscais de 1 até 50

Declarar

**Notas Fiscais Declaradas**

| Espécie | Série | NF Inicial | NF Final |
|---------|-------|------------|----------|
| NFS     | A     | 1          | 50       |

X

# SOLICITAÇÕES

## A.I.D.F.

Antes de dar início a solicitação de A.I.D.F. verifique a legislação municipal vigente. Com a obrigatoriedade da nota fiscal eletrônica esta solicitação não é aprovada.

Para a solicitação de AIDF clique na aba "SOLICITAÇÕES" em seguida na opção AIDF

Preencha os campos: Espécie, Série, quantidade de vias, Tipo (bloco, formulário contínuo, etc.), notas por bloco e quantidade de blocos. Selecione a gráfica desejada e por fim clique em Solicitar.

O número das notas é consecutivo e seguirá a sequência informada em: Última NF autorizada (esta informação vem da declaração de AIDF).

Antes de clicar verifique se todos os dados foram corretamente preenchidos. Evite erros, qualquer dúvida entre em contato.

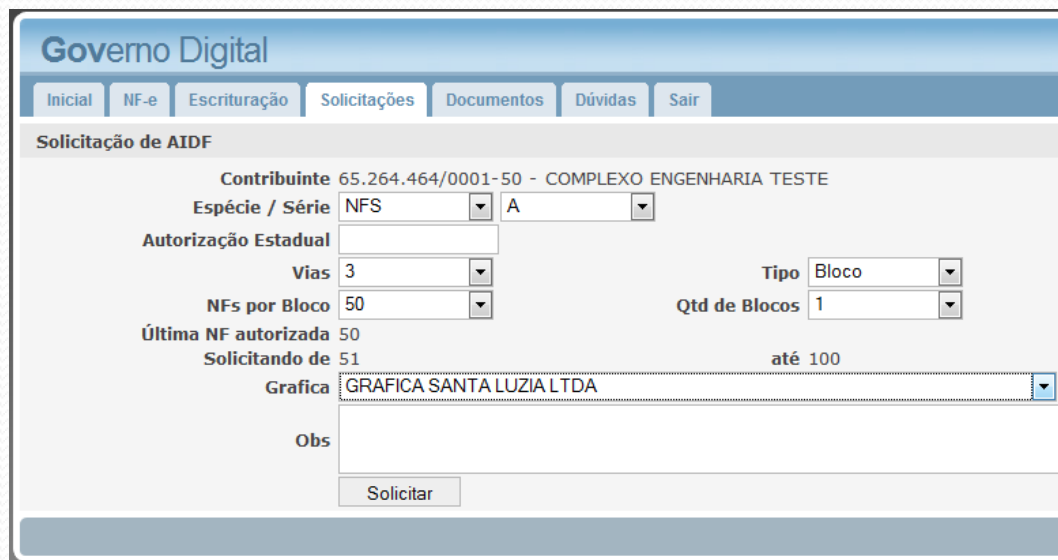

- Contribuinte: 65.264.464/0001-50 - COMPLEXO ENGENHARIA TESTE
- Espécie / Série: NFS (dropdown) A (dropdown)
- Autorização Estadual: (empty field)
- Vias: 3 (dropdown)
- NFs por Bloco: 50 (dropdown)
- Última NF autorizada: 50
- Solicitando de: 51
- Gráfica: GRAFICA SANTA LUZIA LTDA (dropdown)
- Tipo: Bloco (dropdown)
- Qtd de Blocos: 1 (dropdown)
- até 100
- Obs: (empty text area)
- Solicitar: (button)

# SOLICITAÇÕES

## A.I.D.F.

A solicitação é encaminhada para análise junto a Prefeitura.

**Governo Digital**

Inicial | NF-e | Escrituração | **Solicitações** | Documentos | Dúvidas | Sair

**Solicitações**

- Documentos Emitidos
- Recibos de Serviços Tomados
- AIDF
- Nota Fiscal Eletrônica
- Cancelamento de NF-e
- Carta de Correção de NF-e
- Autorização de Emissão de NFe
- Guia Avulsa
- Guia de Valor Fixo
- Controle de Empresas
- Declaração de NF
- Declaração de AIDF
- Acesso para Empresa
- Alteração de Senha
- Outras Solicitações
- Importar
- Códigos para integração
- Preferências

**Solicitações recentes**

23/02/2011 17:01 (AIDF) - COMPLEXO ENGENHARIA TESTE - AIDF (Em análise) 1

Se aprovada, clique sobre a solicitação.

**Governo Digital**

Inicial | NF-e | Escrituração | **Solicitações** | Documentos | Dúvidas | Sair

**Solicitações**

- Documentos Emitidos
- Recibos de Serviços Tomados
- AIDF
- Nota Fiscal Eletrônica
- Cancelamento de NF-e
- Carta de Correção de NF-e
- Autorização de Emissão de NFe
- Guia Avulsa
- Guia de Valor Fixo
- Controle de Empresas
- Declaração de NF
- Declaração de AIDF
- Acesso para Empresa
- Alteração de Senha
- Outras Solicitações
- Importar
- Códigos para integração
- Preferências

**Solicitações recentes**

23/02/2011 17:01 (AIDF) - COMPLEXO ENGENHARIA TESTE - AIDF (Aprovada) aprovado por GESTOR POUSO ALEGRE 1

# SOLICITAÇÕES

## A.I.D.F.

Ao clicar sobre a solicitação de AIDF com status 'Aprovada' é exibida a autorização. Para imprimir clique na opção Imprimir localizado no canto superior direito.

**Governo Digital**

Inicial | NF-e | Escrituração | **Solicitações** | Documentos | Dúvidas | Sair

[Imprimir](#)

---

 **PREFEITURA MUNICIPAL DE POUSO ALEGRE**  
Autorização de Impressão de Documentos Fiscais  
P3B1.G7YE.CBAZ.2EEX - 23/02/2011 17:05:19.919

---

**Contribuinte**

CPF/CNPJ 65.264.464/0001-50  
**Razão Social** COMPLEXO ENGENHARIA TESTE  
**Endereço** R. Jose Nivaldo Costa, 34 casa  
**Bairro** SANTA DOROTEIA  
**Município** Pouso Alegre  
**Insc. Mun.** 90003

**Reg. Faturamento**  
CEP 35500-00  
UF MG  
**Cod. Mob.** 90003

---

**Estabelecimento Gráfico**

CPF/CNPJ 17.092.040/0001-03  
**Nome** GRAFICA SANTA LUZIA LTDA  
**Endereço** Av. DUQUE DE CAXIAS, 119  
**Bairro** CENTRO  
**Município** Pouso Alegre  
**Insc. Mun.** 0001878  
**Nome Fant.** GRAFICA SANTA LUZIA LTDA

**Reg. Simples**  
CEP 37550-000  
UF MG  
**Cod. Mob.** 001878

---

**Documentos a Serem Impressos**

|   |               |              |          |                |
|---|---------------|--------------|----------|----------------|
| Nº 1663/2011                                | Série A       | Espécie NFS  | Blocos 1 | Notas/bloco 50 |
| Tipo Bloco                                  | Nº inicial 51 | Nº final 100 | Vias 3   |                |
| Emitida em 23/02/2011 Válida até 23/02/2013 |               |              |          |                |

# ESCRITURAÇÃO

Clique na aba “ESCRITURAÇÃO”.

Na opção Consulta é exibido as Nfe já lançadas e as notas já escrituradas; traz o somatório com o valor total faturado e do ISS devido.

Para exibir a nota escriturada basta clicar sobre seu numero (destacado em azul)

Para visualizar a escrituração de outro mês / ano basta mudar na opção Competência.

**Governo Digital**

Inicial | NF-e | **Escrituração** | Solicitações | Documentos | Dúvidas | Sair

**Contribuinte** 65.264.464/0001-50 - COMPLEXO ENGENHARIA TESTE  
**Regime de ISS** Faturamento  
**Competência** Fevereiro 2011

Prestador | Tomador | Consulta | Guias | Encerramento | Livro | Importação

**Consulta Escrituração**

Mostrar todos Empresa Consultar

| <input type="checkbox"/> | Dia | Nº | Série | Papel     | Contraparte                 | Valor       | ISS      | Tributação |
|--------------------------|-----|----|-------|-----------|-----------------------------|-------------|----------|------------|
| <input type="checkbox"/> | 23  | 1  | NF-e  | Prestador | FENIX EMPREENDIMENTOS TESTE | 5.000,00    | 150,00   | Não Retida |
|                          |     |    |       |           |                             | <i>Soma</i> | 5.000,00 | 150,00     |

1 Resultados

**Governo Digital**

Inicial | NF-e | **Escrituração** | Solicitações | Documentos | Dúvidas | Sair

**Contribuinte** 65.264.464/0001-50 - COMPLEXO ENGENHARIA TESTE  
**Regime de ISS** Faturamento  
**Competência** Fevereiro 2011

Prestador | Tomador | Consulta | Guias | Encerramento | Livro | Importação

**Consulta Escrituração**

Mostrar todos Empresa Consultar

| <input type="checkbox"/> | Dia | Nº | Série | Papel     | Contraparte                    | Valor       | ISS       | Tributação |
|--------------------------|-----|----|-------|-----------|--------------------------------|-------------|-----------|------------|
| <input type="checkbox"/> | 10  | 1  | A     | Prestador | EMPRESA TESTE                  | 5.000,00    | 100,00    | Tributada  |
| <input type="checkbox"/> | 23  | 1  | NF-e  | Prestador | FENIX EMPREENDIMENTOS TESTE    | 5.000,00    | 150,00    | Não Retida |
| <input type="checkbox"/> | 13  | 30 | A     | Tomador   | CONSULTORIA PROFISSIONAL TESTE | 3.000,00    | 60,00     | Retida     |
|                          |     |    |       |           |                                | <i>Soma</i> | 13.000,00 | 310,00     |

3 Resultados

# ESCRITURAÇÃO

## Prestador

Para escriturar como prestador:

Selecione a competência Mês / ano desejada.

Clique na opção “Prestador”;

Preencha os campos: N° (número da nota), data (dia da emissão), Tributação (Tributada, Não tributada, etc.), CNPJ / CPF (se o tomador possuir cadastro junto a prefeitura os demais dados são automaticamente carregados), selecione a atividade, Descrição (se desejar completar a atividade), a alíquota é carregada automaticamente, Valor (valor Bruto), a Base de cálculo só é preenchida se for diferente do campo valor (casos de desconto no ISS), observação (quando necessário). Após o preenchimento clique em Escriturar;

### Governo Digital

[Inicial](#) [NF-e](#) [Escrituração](#) [Solicitações](#) [Documentos](#) [Dúvidas](#) [Sair](#)

**Contribuinte** 65.264.464/0001-50 - COMPLEXO ENGENHARIA TESTE  
**Regime de ISS** Faturamento  
**Competência** Fevereiro 2011

[Prestador](#) | [Tomador](#) | [Consulta](#) | [Guias](#) | [Encerramento](#) | [Livro](#) | [Importação](#)

#### Escrituração de serviço prestado

Nº  Série  Data  Tributação

**Dados do Prestador**  
CNPJ/CPF 65.264.464/0001-50 Nome COMPLEXO ENGENHARIA TESTE  
CEP 35500-00 Endereço R. Jose Nivaldo Costa, 34 casa  
Bairro SANTA DOROTEIA Município Pouso Alegre (MG)

**Dados do Tomador**  
CNPJ/CPF 47.682.334/0001-56 Nome EMPRESA TESTE  
Endereço 35550-000 R. Jose Nivaldo Costa 243 casa  
SANTA DOROTEIA MG Pouso Alegre Brasil

| Atividade                 | Descrição | Aliquota | Valor    | Base de Cálculo |
|---------------------------|-----------|----------|----------|-----------------|
| Atividades de atendimento |           | 2,00 %   | 5.000,00 | 5.000,00 X      |

Observações

# ESCRITURAÇÃO

## Tomador

Para escriturar como tomador:

Selecione a competência Mês / ano desejada.

Clique na opção “Tomador”;

Preencha os campos: N° (número da nota), data (dia da emissão), Tributação (Retida – tomador paga; Não retida – prestador paga, etc.), CNPJ / CPF (se o prestador possuir cadastro junto a prefeitura os demais dados são automaticamente carregados), Descrição – digite o serviço tomado; Valor – valor bruto do serviço; Valor do ISS – o valor do ISS a ser pago; observação (quando necessário). Após o preenchimento clique em **Escriturar**;

**Governo Digital**

Inicial | NF-e | **Escrituração** | Solicitações | Documentos | Dúvidas | Sair

Contribuinte 65.264.464/0001-50 - COMPLEXO ENGENHARIA TESTE  
Regime de ISS Faturamento  
Competência Fevereiro 2011

Prestador | **Tomador** | Consulta | Guias | Encerramento | Livro | Importação

Escrituração de serviço tomado

Selecione o tipo de tributação.

N° 30 Série A Data 13/02/2011 Tributação Retida

**Dados do Prestador**

CNPJ/CPF 43.022.725/0001-93 Nome CONSULTORIA PROFISSIONAL TESTE

Endereço 37550-000 RUA AUGUSTA CABRAL 67 CASA  
STA JULIANA MG Pouso Alegre Brasil

**Dados do Tomador**

CNPJ/CPF 65.264.464/0001-50 Nome COMPLEXO ENGENHARIA TESTE  
CEP 35500-00 Endereço R. Jose Nivaldo Costa, 34 casa  
Bairro SANTA DOROTEIA Município Pouso Alegre (MG)

**Itens da Nota Fiscal**

| Descrição                               | Valor    | Valor do ISS |
|---|----------|--------------|
| ASSESSORIA E CONSULTORIA EM INFORMATICA | 3.000,00 | 60,00 X      |

Observações

Adicionar Item

Visualizar Excluir

**Escriturar**

# ESCRITURAÇÃO

## Encerramento

Clique na aba “ESCRITURAÇÃO” na opção Encerramento.

A guia de serviço Prestado e separada da Guia de serviço tomado (por questões de posterior fiscalização) assim o encerramento é distinto a cada caso.

No calculo do encerramento é demonstrado: Notas (quantidade de notas escrituradas); Débitos (total do ISS apurado); Créditos (é o abatimento de saldo lançado através de Guia avulsa, guia proveniente de encerramento anterior e ou lançamento de crédito pelo fiscal); A pagar é o saldo para a geração da guia.

**Governo Digital**

Inicial | NF-e | **Escrituração** | Solicitações | Documentos | Dúvidas | Sair

Contribuinte 65.264.464/0001-50 - COMPLEXO ENGENHARIA TESTE  
Regime de ISS Faturamento  
Competência Fevereiro 2011

Prestador | Tomador | Consulta | Guias | Encerramento | Livro | Importação

**Cálculo do encerramento**

|          | Prestador | Tomador |
|----------|-----------|---------|
| Notas    | 2         | 1       |
| Débitos  | 250,00    | 60,00   |
| Créditos | 0,00      | 0,00    |
| A pagar  | 250,00    | 60,00   |

Pagavel até 15/03/2011

Encerrar Encerrar

# ESCRITURAÇÃO

## Encerramento

Clique em Encerrar (é preciso encerrar como prestador e tomador – quando possuir lançamento)

Ao encerrar são gerados: Recibo e Guia. Para imprimi-los basta clicar sobre Recibo ou Guia destacados em azul.

Caso deseje solicitar o cancelamento do encerramento afim de corrigir escrituração ou lançar novas notas basta clicar na opção em azul 'Cancelamento'. A solicitação será encaminhada á prefeitura para averiguação.

Este procedimento somente poderá ser efetuado caso não ocorreu o pagamento da guia.

**Governo Digital**

Inicial | NF-e | **Escrituração** | Solicitações | Documentos | Dúvidas | Sair

**Contribuinte** 65.264.464/0001-50 - COMPLEXO ENGENHARIA TESTE  
**Regime de ISS** Faturamento  
**Competência** Fevereiro 2011 (encerrada)

Prestador | Tomador | Consulta | Guias | Encerramento | Livro | Importação

**Encerramentos de escrituração**

| Data       | Papel     | Tipo    | Valor  | Recibo                 | Guia                 | Solicitar                    |
|------------|-----------|---------|--------|------------------------|----------------------|------------------------------|
| 23/02/2011 | Prestador | Regular | 250,00 | <a href="#">recibo</a> | <a href="#">guia</a> | <a href="#">cancelamento</a> |
| 23/02/2011 | Tomador   | Regular | 60,00  | <a href="#">recibo</a> | <a href="#">guia</a> | <a href="#">cancelamento</a> |

**Cálculo do encerramento**

|          | Prestador | Tomador |
|----------|-----------|---------|
| Notas    | 2         | 1       |
| Débitos  | 250,00    | 60,00   |
| Créditos | 250,00    | 60,00   |
| A pagar  | 0,00      | 0,00    |

Pagavel até 15/03/2011

Encerrar Encerrar

# ESCRITURAÇÃO

## Encerramento

Visualização do recibo de Encerramento.

Para imprimi-lo clique em Imprimir localizado no canto superior direito.

| Governo Digital   |      |  |              |                        |         |      |
|---|------|--|--------------|------------------------|---------|------|
| Inicial   | NF-e | Escrituração   | Solicitações | Documentos             | Dúvidas | Sair |
| <a href="#">Imprimir</a>  |      |  |              |                        |         |      |
|  |      | <b>PREFEITURA MUNICIPAL DE POUSO ALEGRE</b><br>Encerramento de Escrituração<br>ZMG5.PBXV.TTDA.ZDVF - 23/02/2011 17:23:27.678 |              |                        |         |      |
| <b>Contribuinte</b>   |      |  |              |                        |         |      |
| CPF/CNPJ 65.264.464/0001-50   |      |  |              |                        |         |      |
| Razão Social COMPLEXO ENGENHARIA TESTE  |      |  |              |                        |         |      |
| Endereço R. Jose Nivaldo Costa, 34 casa   |      |  |              | Reg. Faturamento       |         |      |
| Bairro SANTA DOROTEIA   |      |  |              | CEP 35500-00           |         |      |
| Município Pouso Alegre  |      |  |              | UF MG                  |         |      |
| Insc. Mun. 90003  |      |  |              | Cod. Mob. 90003        |         |      |
| <b>Informações da guia</b>  |      |  |              |                        |         |      |
| Nr. Guia 9000109  |      |  |              | Valor Guia 250,00      |         |      |
| <b>Informações do encerramento</b>  |      |  |              |                        |         |      |
| Tipo Regular  |      | Mês 2/2011   |              | Papel Prestador Regime |         |      |
| Total de Imposto Devido   |      |  |              | 250,00                 |         |      |
| Total de Imposto Gerado   |      |  |              | 250,00                 |         |      |
| Total Faturamento Recibo  |      |  |              | 10.000,00              |         |      |

# ESCRITURAÇÃO

## Encerramento

Visualização da Guia de Encerramento.

No canto superior direito encontra-se as opções: Recalcular (ao clicar nesta opção é possível alterar a data de vencimento da guia, para os casos de guia já vencida, o sistema recalcula cobrando juros, multa e correção) e Imprimir (enviar guia para impressora).

| Governo Digital   |                      |                              |   |                            |                         |                        |
|---|----------------------|------------------------------|---|----------------------------|-------------------------|------------------------|
| <a href="#">Inicial</a>   | <a href="#">NF-e</a> | <a href="#">Escrituração</a> | <a href="#">Solicitações</a>  | <a href="#">Documentos</a> | <a href="#">Dúvidas</a> | <a href="#">Sair</a>   |
| <a href="#">Recalcular</a>   <a href="#">Imprimir</a>                                 |                      |                              |   |                            |                         |                        |
|      |                      |                              | <b>PREFEITURA MUNICIPAL DE POUSO ALEGRE</b><br>Guia de Pagamento<br>1EH5.7HJS.7L24.RTTD - 23/02/2011 17:23:27.sss |                            |                         |                        |
| <b>Contribuinte</b>   |                      |                              |   |                            |                         |                        |
| CPF/CNPJ 65.264.464/0001-50   |                      |                              |   |                            |                         |                        |
| Razão Social COMPLEXO ENGENHARIA TESTE  |                      |                              |   |                            |                         |                        |
| Endereço R. Jose Nivaldo Costa, 34 casa   |                      |                              |   |                            |                         |                        |
| Bairro SANTA DOROTEIA   |                      |                              |   |                            |                         |                        |
| Município Pouso Alegre  |                      |                              |   |                            |                         |                        |
| Insc. Mun. 90003  |                      |                              |   |                            |                         |                        |
| Reg. Faturamento<br>CEP 35500-00<br>UF MG<br>Cod. Mob. 90003                          |                      |                              |   |                            |                         |                        |
| <b>Informações da Guia</b>  |                      |                              |   |                            |                         |                        |
| Guia 9000109/2011   |                      | Referência 02/2011           |   | Vencimento 15/03/2011      |                         | Pagavel até 15/03/2011 |
| Tributo ISSQN   |                      | Creditada como               |   | Prestador                  |                         | Tipo Encerramento      |
| <b>Itens da Guia</b>  |                      |                              |   |                            |                         |                        |
| Descrição   |                      |                              |   |                            |                         |                        |
| Valor   |                      |                              |   |                            |                         |                        |
| Encerramento de escrituração  |                      |                              |   |                            |                         |                        |
| 250,00  |                      |                              |   |                            |                         |                        |
| ISSQN 250,00  |                      |                              |   |                            |                         |                        |
| Correção 0,00   |                      |                              |   |                            |                         |                        |
| Juros 0,00  |                      |                              |   |                            |                         |                        |
| Multa 0,00  |                      |                              |   |                            |                         |                        |
| T.E 0,00  |                      |                              |   |                            |                         |                        |
| Total 250,00  |                      |                              |   |                            |                         |                        |
| <b>Informações da Guia</b>  |                      |                              |   |                            |                         |                        |
| Contribuinte 65.264.464/0001-50 - COMPLEXO ENGENHARIA TESTE                           |                      |                              |   |                            |                         |                        |
| Guia 9000109 Referente a 02/2011  |                      |                              |   |                            |                         |                        |
| Total 250,00 Vencimento 15/03/2011 Pagável até 15/03/2011                             |                      |                              |   |                            |                         |                        |
| 81630000002-2 50003466201-4 10315900010-0 90001110001-4                               |                      |                              |   |                            |                         |                        |
|  |                      |                              |   |                            |                         |                        |